Nieuwsbrief

september 2017

Beste leden,

We zijn aan het eind van de maand augustus 2017 gekomen en dat houdt in dat de vakantieperiode voor de meesten voorbij is.
Voor een groot gezelschap is dit niet het geval, want die reizen met DSVZ eerdaags af voor een 6-daagse cultuurreis naar de Bohemen en de prachtige stad Praag in Tsjechië en hebben de vakantie nog tegoed.
Els en ik hadden deze vakantie gekozen voor een bezoek aan Polen. Els was in eerste instantie wat sceptisch over dit plan, maar achteraf gezien viel het haar reuze mee. We zijn naar het zuiden van Polen geweest; dit deel van het land is echt een aanrader.

Nu gaan wij ons weer volledig met onze vrijwilligers inzetten voor een nieuw seizoen met de welbekende activiteiten, de Zandvoortse ouderendagen in oktober en het vieren van het 5-jarig bestaan van DSVZ eind november a.s..

Het enige wat wel zal veranderen is de locatie van het bridgen wat op 4 september a.s. verder zal gaan in de `Open Golf´ in Zandvoort-Noord.
De leesgroep gaat ook verhuizen naar een andere locatie, maar deze locatie is bij het ter perse gaan van deze nieuwsbrief nog niet definitief bekend.

Ik wens u veel leesplezier.

Gerard Kuijper
Voorzitter De Seniorenvereniging Zandvoort

Wekelijkse DSVZ activiteiten

'Stevig' wandelen
Op woensdag en zondag. Vertrek om 10.00 uur vanaf het Pannenkoekenhuis aan de Zandvoortselaan.
Voor informatie: Freny Kirindongo-van Eck 023 – 537 12 49

Biljarten
Op woensdag van 13.00 tot circa 16.30 uur in de HIK, € 2,- per keer. Voor informatie: Ton van Waarde 06 – 44 74 06 53

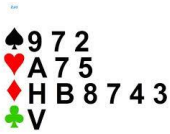

Bridgen
Op maandag van 13.00 – 16.30 uur, € 1,- per keer. In de 'Open Golf' aan de Duintjesveldweg 3 in Zandvoort.
Voor informatie: Cor van Jaarsveld 06 – 13 01 55 88

Klaverjassen
Op maandag van 13.00 – 16.30 uur, € 1,- per keer. In de 'Open Golf' aan de Duintjesveldweg 3 in Zandvoort.
Voor informatie: Inge Wardenier 06 - 36 12 09 69

Zwemmen
Op maandag vanaf 9.45 uur in het zwembad van Center Parcs Zandvoort. Met de CenterParcs voordeelpas betaalt u € 6,10 voor een dagkaart. Van onze vereniging ontvangt u, alleen op maandag, € 3,- retour, zodat het zwemkaartje u uiteindelijk € 3,10 kost. Voor informatie: Jan Wassenaar 023 – 571 28 61

Nordic Walking
Op dinsdag om 11.15 uur onder leiding van Marike Kramer, een gecertificeerde vakkracht. Betaling per periode, circa € 3,- per keer. Vertrek bij het Pannenkoekenhuis aan de Zandvoortselaan.
Voor informatie: Jan Wassenaar 023 - 571 28 61

Fietsen
Op de 2e en 4e zaterdag van de maand. Vertrek om 13.00 uur vanaf Center Parcs Zandvoort aan de Vondellaan.
Voor informatie: Cilia van Weerdt 023 – 571 70 30

Website: www.seniorenvereniging-zandvoort.nl

Secretariaat: tonvanwaarde@casema.nl, telefoon 06 – 44 74 06 53

Redactie Nieuwsbrief: els.kuijper@hotmail.com

Contributierekening: NL 14 INGB 000 6510893 t.n.v. De Seniorenvereniging Zandvoort

De nieuwsbrief over oktober 2017 wordt bezorgd van **vrijdag 29 september tot en met maandag 2 oktober a.s.**

Bestuur	Adres in Zandvoort	Telefoon	E-mail
Gerard Kuijper Voorzitter	Dr. Schaepmanstr. 4	023-5718205	gerard.kuijper@hetnet.nl
Olga Poots Vicevoorzitter / 2e penningmeester	Dr. J.G. Mezgerstr. 118	023-5749789	o.poots@kpnplanet.nl
Ton van Waarde Secretaris	Staringstraat 1	06-44740653	tonvanwaarde@casema.nl
Jan Wassenaar Penningmeester	Emmaweg 12	023-5712861	waszand@ziggo.nl
Ferko van Ancum Algemeen bestuurslid	De Ruyterstraat 48	023–5715268	vanancum@ziggo.nl
Els Kuijper Bestuurslid en ledenadministratie	Dr. Schaepmanstr. 4	023-5718205	els.kuijper@hotmail.com
Mieke Kluitenburg Algemeen bestuurslid	Witte Veld 64	023-5372694	renemieke@live.nl
Lies Beelen Bestuursassistent	Poststraat 8	023–5732707	lies.beelen@gmail.com
Yvonne Janse Bestuursassistent	Houtvaartkade 3 Aerdenhout	023–5242081	yvonnejanse@icloud.com

OMZIEN NAAR ELKAAR
Er voor elkaar zijn
met een luisterend oor, met een schouder, met een lach en soms een traan.
Leden voor leden van onze vereniging: laten wij samen alert zijn als iemand het moeilijk heeft, in de put zit óf wat te vieren heeft.
Kom op, breng een bezoekje, pak de telefoon en maak een praatje of stuur een kaartje.
Laten wij met 700 leden OMZIEN NAAR ELKAAR
Help zelf of wijs de weg naar hulp en ondersteuning.

Bridgen

Een nieuw seizoen, een nieuwe locatie en een nieuwe begeleiding.

Kortom alles nieuw in het komende bridgeseizoen dat op **maandag 4 september** a.s. zal beginnen. De nieuwe locatie is de `Open Golf´ Duintjesveldweg 3 in Zandvoort Noord.

Fini van der Meulen heeft 18 jaar lang de leiding van het bridgen gehad en draagt dit nu over aan Cor van Jaarsveld. Cor is geen onbekende; hij speelt al jaren bridge. Cor zal meteen vanaf maandag 4 september a.s. de begeleiding van het bridgen overnemen in de `Open Golf´. Het bridgen begint om 13.00 uur en duurt tot 16.30 uur. De kosten zijn € 1,00 per keer. Kom gezellig een keer mee bridgen. Er is voldoende (gratis) parkeergelegenheid.

Voor informatie en aanmelden voor het bridgen kunt u contact opnemen met Cor van Jaarsveld op telefoonnummer 06 13 01 55 88.

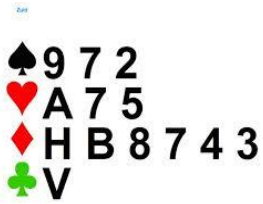

Klaverjassen

Het nieuwe klaverjasseizoen begint op **maandag 4 september** a.s. in de `Open Golf´, Duintjesveldweg 3 in Zandvoort Noord. Jarenlang hebben Aafke van Hunen en Atie van Dalen de begeleiding van het klaverjassen op zich genomen. Nu met het begin van dit nieuwe seizoen dragen zij de begeleidingstaken over aan Inge Wardenier en Mieke Kluitenburg. Dit zijn zeker geen onbekenden binnen DSVZ.

Het klaverjassen begint om 13.00 uur en duurt tot 16.30 uur. De kosten zijn € 1,00 per keer. Heeft u zin om te komen klaverjassen, kom dan gezellig langs. Er is voldoende (gratis) parkeergelegenheid.

Voor informatie betreffende het klaverjassen kunt u contact opnemen met Inge Wardenier op telefoonnummer 06 36 12 09 69.

Nordic Walking

We starten het seizoen 2017/2018 op **dinsdag 5 september** a.s. om 11.15 uur vanaf de ingang van de Amsterdamse Waterleiding Duinen aan de Zandvoortselaan.

We lopen net als andere jaren in de duinen onder de enthousiaste leiding van Marike Kramer; zij is gecertificeerd om deze lessen te geven.

De lessen duren een uur waarin we leren om optimaal gebruik te maken van onze stokken. Een derde van de tijd wordt besteed aan spier en valpreventie oefeningen.

De kosten bedragen € 45,00 voor 15 lessen tot aan de Kerst.

U krijgt een rekening aangeboden.

Kom het een keer kosteloos proberen in onze schitterende duinen.

Marike neemt voor u dan verstelbare stokken mee.

U kunt zich opgeven bij Jan Wassenaar e-mail: waszand@ziggo.nl of telefonisch 06 46 07 57 30

Verslag stadswandeling in Leiden
Woensdag 26 juli jl. was er een prachtige stadswandeling door Leiden.
Een werkelijk mooie oude stad met schitterende oude panden. Wij allen hebben genoten van de goede uitleg van de gids. We volgden de Oranje Route. Als geschiedenisfanaat dacht ik nog wel wat te weten; tijdens schooltijd altijd goed opgelet, maar …… dat viel tegen ! De gids wist ons een heleboel nieuws te vertellen. In de groep was er een "Oh is dat zo, nooit geweten". We hebben weer behoorlijk bijgeleerd.
Leiden heeft erg veel musea o.a. een heus Japan museum. Zeer de moeite waard om dat eens te bezoeken.

Uiteraard zijn wij op Rapenburg geweest. De Koning en Prinses Beatrix hebben hier tijdens hun studie gewoond. Na een fikse wandeling van ± 2 uur zijn we geëindigd in het oudste café van Leiden "L' Esperance" dat uit 1814 dateert. Hier hebben we gezellig geluncht en daarna gingen onze wegen scheiden.
Natuurlijk wilde een aantal dames nog wel even winkelen. Het was een heel gezellige dag. Met dank aan Ans en Jopie die dit mogelijk hebben gemaakt.
Met vriendelijke groet, Erna Santing.

CINEMA NOSTALGIE
Op 5 september 2017 opent Cinema Nostalgie vanaf 13.00 uur weer haar deuren voor **VICEROY'S HOUSE, met Hugh Bonneville & Gillian Anderson**

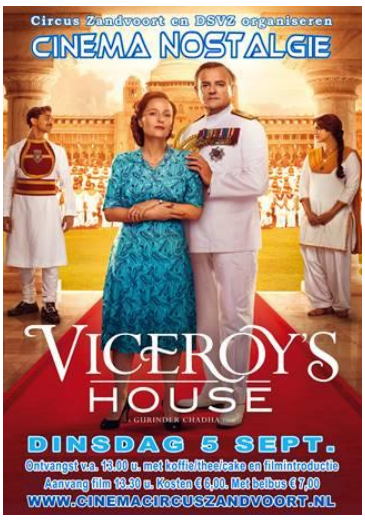

1947. De Britse heerschappij in India is bijna ten einde. Koningin Victoria's achterkleinzoon, Lord Mountbatten verhuist voor een periode van zes maanden met zijn echtgenote en dochter naar New Delhi. Als laatste onderkoning is het zijn taak de overgang naar onafhankelijkheid van het land te overzien. Al snel breekt geweld uit tussen de hindoes, moslims en sikhs; iets dat ook grote invloed heeft op de levens van de vijfhonderd personeelsleden in het paleis van de onderkoning. De liefde tussen Jeet, een jonge hindoe-bediende en Aalia, een moslimvrouw die in het paleis werkt, loopt gevaar ten onder te gaan door de tumultueuze gebeurtenissen en hun eigen conflicten met hun respectievelijke religieuze gemeenschappen. Wanneer de situatie dreigt te escaleren, worden ze gedwongen een monumentale keuze te maken.

Ontvangst met koffie/thee en cake vanaf 13.00 uur. De film vangt aan om 13.30 uur. Kosten: € 7,00 inclusief Belbus, film, koffie en toeslag. Zonder belbus: € 6,00. Indien u gebruik wilt maken van de Belbus, kunt u zich opgeven bij Pluspunt telefoon: 5717373. Losse kaarten (zonder Belbus) zijn op de dag zelf te koop bij de kassa van Circus Zandvoort. Gastheer en gastvrouw zijn aanwezig om u te helpen bij de instap in de lift en/of naar de stoel.
Cinema Nostalgie, een gezamenlijk initiatief van Stichting Kunstcircus Zandvoort en De Senioren Vereniging Zandvoort, is de eerste dinsdagmiddag van de maand geopend en is voor iedereen, maar speciaal voor senioren, toegankelijk.

Museumbezoek het Mauritshuis 6 september
Op woensdag 6 september willen wij het museumbezoek seizoen 2017/2018 gaan openen met een bezoek aan het Mauritshuis in Den Haag. Het museum ligt achter het Binnenhof aan Plein 29.

Een van Nederlands mooiste musea met een unieke collectie van Rembrandt en natuurlijk het meisje met de parel van Vermeer.

Het entreegeld is € 14,00; met museumjaarkaart en de Bankgiroloterij Vip kaart gratis.

Vanaf het station Den Haag Centraal is het ongeveer 20 minuten lopen naar het museum. Of anders tram lijn 3 richting Loosduinen nemen en uitstappen op het Spui en via het Binnenhof naar het museum lopen (5 minuten).

We nemen de trein van 09.41 uit station Heemstede Aerdenhout en zijn dan om 10.11 uur in Den Haag Centraal. Vertrek uit Zandvoort vanaf busstation bij Albert Heijn bus 80 om 09.11 uur. Aankomst station Heemstede Aerdenhout 09.21 uur.

We verzamelen om 09.30 uur in het station van Heemstede Aerdenhout beneden bij de kaartautomaten.
Gaarne even melden als u mee gaat bij Olga Poots telefoonnummer 06 44 92 03 38 of bij Jan Wassenaar telefoonnummer 06 46 07 57 30 of per mail waszand@ziggo.nl

Uit eten
Het verwen en gezellig seizoen gaat weer beginnen.

Waar: Beachclub Tien
Strandafgang De Favauge 10, 2042 TV Zandvoort

Wanneer: woensdag 20 september en donderdag 21 september a.s.

Hoe laat: U bent van harte welkom vanaf 17.00 uur; het eten wordt om 18.00 uur geserveerd.

Menu: voorgerecht: Pomodorisoep (romige tomatensoep met crème fraîche en basilicumolie) ***of*** Franse uiensoep met een kaasbroodje van geraspte kaas.
hoofdgerecht: verse zalmmoot met pikante cajun kruiden ***of*** gepaneerde schnitzel met champignonroomsaus.
nagerecht: 3 bolletjes vanille ijs met chocoladesaus ***of*** 3 bolletjes chocolade ijs met vanillesaus.

Prijs: € 15,00 exclusief consumpties

U kunt zich opgeven bij Jopie van Heumen telefoonnummer 06 11 59 93 20 of per e-mail jopievanheumenbrozius@live.nl of opgeven bij Ans Vet op telefoonnummer 023 888 77 90 of per e-mail ans.vet@casema.nl
Indien u na aanmelding onverhoopt niet kunt komen, wilt u dit dan zo spoedig mogelijk doorgeven op telefoonnummer 06 11 59 93 20. Iemand anders kan dan in plaats van u.

De Zandvoortse Seniorendagen 2.0
Nationaal en Internationaal staat de eerste week van oktober in het teken van ouderen. In Zandvoort organiseert daarom uw seniorenvereniging wederom twee ouderendagen in oktober.

Op **vrijdag 6 én zaterdag 7 oktober a.s.** een **High Tea** in theater De Krocht, met diverse theesoorten, sandwiches, scones met jam en honing, cake, kleine warme snacks én natuurlijk het advocaatje en likeurtje met slagroom.

Op vrijdag 6 en zaterdag 7 oktober is er totaal plaats voor maximaal 200 personen, uiteraard voor leden, maar ook voor geïnteresseerde 50+ Zandvoortse inwoners. Met een bijdrage van € 7,50 per persoon komen onze leden en gasten op de gastenlijst.
Is je partner, broer of zus, 50+ buurman of buurvrouw, enz. nog geen lid? Helemaal leuk, tip ze, dat ze kunnen kennismaken met onze vereniging tijdens een High Tea.

Deelname uitsluitend in de voorverkoop en helaas, VOL = VOL
Wees er snel bij om uw plaats(en) te reserveren op één van beide dagen.
Mail of bel vanaf maandag 4 september a.s. naar Olga Poots: o.poots@kpnplanet.nl telefoonnummer 023-574 97 89. Indien het antwoordapparaat aan staat, rustig naam en telefoonnummer inspreken (niet in paniek raken van de piepjes) alles komt op de band te staan en u wordt zeker teruggebeld.
Doe daarna uw betaling; te voldoen op bankrekeningnummer NL 60INGB0007463963 t.n.v. De Seniorenvereniging Zandvoort onder vermelding van naam of namen, lid of gast én High Tea op vrijdag 6 oktober of High Tea op zaterdag 7 oktober.
Op beide dagen gaan de deuren van Theater De Krocht om 13.00 uur open en let op: de aanvang van de High Tea is om 14.00 uur.
Geen plaats- en kaartverkoop aan de zaal.

Uw DSVZ gaat woensdag 6 september a.s. een grote advertentie plaatsen in de Zandvoortse Courant om bekendheid te geven aan onze vereniging en onze ouderendagen op 6 en 7 oktober a.s..
Wij gaan High Tea toegangskaarten verkopen op dinsdag 12 september a.s. in De Krocht en woensdag 13 september a.s. in het Pluspunt; beide dagen van 10.00 tot 12.00 uur. Uiteraard zolang de voorraad strekt.
Het is pas feest als je bij de Zandvoortse Senioren bent geweest; vier de seniorendagen met DSVZ.
En wij verklappen vast, dat wij onze geïnteresseerden/gasten ook dit jaar gaan motiveren om lid te worden van onze mooie vereniging. Tijdens de High Tea zullen wij hen een voorstel doen waar je gewoon geen nee tegen wilt zeggen.
Els Kuijper, Olga Poots en Ferko van Ancum

DONDERDAG 12 OKTOBER: BUFFETCRUISE OP DE LINGE met bezoek aan Leerdam.
(3 uur varen inclusief warm/koud buffet.)

Wij rijden deze keer met een dubbeldekker, er is dus voldoende plaats beschikbaar voor deze tocht. Wel is het de bedoeling dat de mensen die nog redelijk ter been zijn bovenin de bus plaatsnemen zodat de minder mobiele mens beneden in de bus een plaatsje heeft.
Zorgt u er ook voor dat u op tijd bij het juiste opstappunt staat, wij kunnen niet wachten op laatkomers i.v.m. vertrektijd van de boot.

LET OP: EERSTE OPSTAPPUNT IS GEWIJZIGD van HIK naar de bushalte op de hoek Kostverlorenstraat/Q. van Uffordlaan i.v.m. de grootte van de dubbeldekker.
START: 8.30 uur bushalte hoek Kostverloren/Q. Van Uffordlaan; 8.35 uur Agatha; 8.40 uur Station; 8.50 uur Vomar (naast snackbar); 8.55 uur BP; 9.00 uur Shell en dan Bodaan.
We gaan naar Landgoed Mariënwaerdt in Beesd waar wij in 2016 ook zijn geweest. Bij de Stapelbakker krijgt u 2 keer koffie/thee met gesorteerd gebak.

Wij vertrekken weer om stipt 11.20 uur naar Leerdam voor een vaartocht van 3 uur over de Linge (van 12.00 tot 15.00 uur).
Deze vaartocht is incl. een warm en koud buffet; de drankjes zijn voor eigen rekening.

Bij terugkomst van de vaartocht kunt u nog op eigen gelegenheid Leerdam bezoeken of een terrasje pakken.

Om 16.45 uur vertrekken we weer met de bus via een mooie route langs de Vecht naar Zandvoort. De verwachte thuiskomst is ongeveer 18.15 uur.

Opgeven kan vanaf donderdag 7 september na 9.00 uur. Aanmeldingen voor die tijd worden niet in behandeling genomen.
De sluitingsdatum voor aanmelden en betalen is vrijdag 29 september 2017.
Annuleren kan t/m woensdag 4 oktober 2017, daarna bent u het gehele bedrag verschuldigd.
Aanmelden bij Freny: telefoonnummer 023 537 12 49, email: frenyvaneck@casema.nl
of aanmelden bij Tilly: telefoonnummer 023 571 62 65, email: thpolsma@casema.nl
Opgeven met naam, telefoonnummer, opstapplaats, aantal personen en eventueel of u vegetarisch eet (het is buffet, dus zit er altijd wel iets bij dat u lust).
Hebben wij u niet persoonlijk gesproken, krijgt u altijd een berichtje terug ter bevestiging dat u mee kan en daarna pas betalen.
De kosten voor deze dagtocht zijn € 47,50 per persoon. Te voldoen op rekeningnummer NL 34 ABNA 0414 618 882 op naam van Seniorenvereniging Zandvoort.
Aan- en afmelden en eventuele vragen te allen tijde bij Freny of Tilly.

Theater
Voor **vrijdag 13 oktober** a.s**.** hebben we kaarten in optie kunnen nemen in **De Schouwburg te Velsen** voor **Cor Bakker en Danny Malando** - de Gouden Jaren met een prachtig kijk- en luisterprogramma.

Pianist Cor Bakker, Danny Malando en leden van het legendarische Malando Dansorkest nemen ons deze avond mee op een muzikale trip " down memory lane" met de mooiste liedjes uit de jaren vijftig tot tachtig en beelden uit het populaire Polygoonjournaal. Weet u nog? De eerste mens op de maan; Swiebertje op TV? Er is veel veranderd in die jaren en wij waren erbij!

De voorstelling begint om **20.15 uur**; een theaterkaartje is € 29,00 inclusief garderobe, drankje in de pauze en administratiekosten. Bijkomende kosten: € 4,00 te betalen aan degene die rijdt.

U kunt zich tot zondag 10 sept. a.s. opgeven bij Wies de jong, telefoon 023 571 51 64 (antwoordapparaat staat aan) of via e-mail: wiesdejong@casema.nl.
Wilt u ook doorgeven als u vervoer nodig heeft?

Wij rijden met privé auto's. Niet iedereen wil meer buiten Zandvoort rijden en daarom vragen we: kunt en wilt u – op eigen verantwoording - iemand meenemen, halen en weer thuis brengen? Wilt u dat dan ook doorgeven? Hartelijk dank alvast.

Betaling op giro NL 38 INGB 000 1010755 t.n.v. W. de Jong.
Theatergroeten van Ursula en Wies.

Mobiliteitsmarkt donderdag 14 september 14.00 uur
Anno 2017 is de Mobiliteitsdag nog meer gericht op mobiliteit: wat kun je allemaal nog wél met een beperking?
Vanaf 14.00 uur is er op het plein voor de Blauwe Tram (Louis Davids Carré 1) een "beweeg-markt" met informatie over wat je nog wel kan als je beperkt mobiel bent.
Ook het Alzheimer Trefpunt is vertegenwoordigd met een kraam.
U kunt actief meedoen en diverse proefritjes maken op bv. een Segway, Bellicon, Wheels4Freedom of een Duofiets. Een hapje en een drankje zijn te verkrijgen bij de haringkraam. Speciaal voor scootmobielers is er een test van Veilig Verkeer Nederland in de computerruimte van de bibliotheek.
De Mobiliteitsdag is voor iedereen die minder mobiel is en/of zich voortbeweegt in een rolstoel of scootmobiel. Deelname is gratis en aanmelden is niet nodig, kom gewoon langs en doe mee!
Meer informatie is te krijgen bij Jolanda Meier, telefoonnummer: 023 574 03 30 of e-mail: jolanda@pluspuntzandvoort.nl

Agenda:

Dinsdag 5 september	Cinema Nostalgie	13.30 uur Circus Zandvoort
Woensdag 6 september	Museumbezoek Mauritshuis	9.30 uur binnen in station Heemstede Aerdenhout
Donderdag 7 september	v.a. 9.00 uur opgeven Buffetcruise op de Linge	Per mail of telefonisch bij Tilly of Freny
Donderdag 14 september	14.00 uur Mobiliteitsmarkt	Plein Louis Davids Carré 1
Woensdag 20 september	17.00 uur Uit eten	Beach Club Tien
Donderdag 21 september	17.00 uur Uit eten	Beach Club Tien
Vrijdag 6 oktober	14.00 uur High Tea	Theater De Krocht
Zaterdag 7 oktober	14.00 uur High Tea	Theater De Krocht
Donderdag 12 oktober	Buffetcruise op de Linge	Diverse opstapplaatsen
Vrijdag 13 oktober	Cor Bakker en Danny Malando	20.15 uur Schouwburg Velsen

Spaar voor DSVZ met uw Vomar klantenkaart

De Seniorenvereniging Zandvoort haalt doorgaans geen commerciële activiteiten binnen. Een uitzondering hierop is de Vomar supermarkt.
Heeft u een Vomar klantenkaart (officieel heet het de Vomar klant-is-koning kaart), dan kunt u sparen voor DSVZ, maar ook voor uzelf.

Het is heel simpel: heeft u een Vomar klantenkaart geef dan uw kaartnummer, dat is het nummer dat onder de streepjescode staat, door aan één van onze bestuursleden. Als u nog geen Vomar klantenkaart heeft dan kunt u deze gratis aan de balie bij de Vomar ophalen. Bij iedere aankoop keert de Vomar eens in de drie maanden 0,5 % van het onder andere door u bestede bedrag uit aan DSVZ.
Dus hoe meer leden van DSVZ bij de Vomar de aankopen doet, des te meer wordt er aan DSVZ uitgekeerd. In het verleden spaarden een aantal leden voor ons koor "Voor Anker". Op de rekening van het koor "Voor Anker" werd per kwartaal ongeveer € 250,00 bijgeschreven door de Vomar.
Ook kunt u voor u zelf sparen; u koopt dan spaarpunten (voor ieder dubbeltje dat u bij de Vomar besteedt, kunt u voor 1 eurocent 1 spaarpunt kopen). Koopt u bijvoorbeeld voor € 25,00 aan boodschappen, dan kunt u 250 spaarpunten bijkopen.
U betaalt hiervoor € 2,50. De punten worden automatisch op uw Vomar klantenkaart bijgeschreven. Elke keer dat u de boodschappen doet, wordt uw spaarsaldo onderaan uw kassabon afgedrukt. Zo heeft u gemakkelijk en snel inzicht in uw spaarsaldo én, over dat spaarsaldo ontvangt u 4 % premie ! Zo kunt u sparen voor de dure tijden zoals de kerstperiode of voor uw vakantie.

Het aanmelden van uw Vomar klantenkaart ter ondersteuning van onze vereniging gaat via DSVZ. Geef uw klantenkaartnummer en uw naam door aan één van onze bestuursleden.
U doet ons er een enorm plezier mee. Alvast hartelijk bedankt voor uw moeite.
Jan Wassenaar, penningmeester. Voor vragen: waszand@ziggo.nl

Nieuwe Belbus-opstapplaats (voor inwoners van Zandvoort en Bentveld)

Vanaf 27 september a.s. is bij de voordeur van het gebouw van de Bibliotheek Zandvoort een Belbus-opstapplaats. U kunt hier elke woensdag om 12.00 uur opstappen zonder afspraak. Komt u eerst gezellig één van onze kranten of tijdschriften lezen in de bieb? En neemt u daarna een flinke stapel boeken mee naar huis!

Boekentips

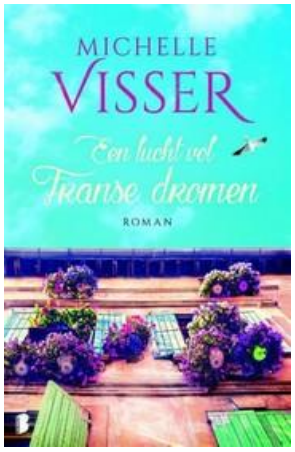

Michelle Visser
Een lucht vol Franse dromen
De Nederlandse Anneloes Beekman werkt hard om van Chez Loes, haar chambres d'hôtes bij het Franse dorp Pommiers een succes te maken. Ze leert koken, struint markten af voor haar brocantehandel en ontvangt veel gasten. Maar het is lastig om Chez Loes winstgevend te maken. Ze vermaakt zich prima maar hoopt stilletjes op een nieuwe grote liefde in haar leven.
Visser schreef eerder het goed ontvangen *Het huis met de blauwe luiken*. Dit is een vervolg. Voor een paar ontspannen uurtjes in de zon.

Angela Flournay
Het huis van de familie Turner
Detroit 2008. Ten tijde van de huizencrisis moet Viola door ziekte haar huis verlaten en bij haar zoon gaan wonen. Hierdoor worden de 13 kinderen van de zwarte familie Turner gedwongen een beslissing te nemen over het huis dat meer dan 50 jaar in hun bezit is geweest. In de verkoop zal het niks meer op brengen en geen van de kinderen wil in de verpauperde buurt wonen. Afwisselend vertellen de kinderen over hun verleden in het huis en over hun leven nu.
Flournoy geeft in deze familiegeschiedenis een beeld van de zwarte gemeenschap in Detroit van toen en nu.

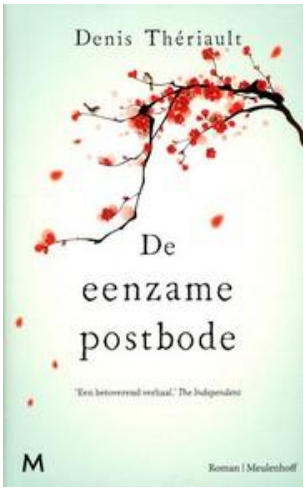

Denis Thériault
De eenzame postbode
Postbode Bilodo stoomt iedere avond andermans brieven open. Na de brieven gelezen te hebben levert hij ze alsnog keurig af op het juiste adres. Vooral de correspondentie tussen de vrouw Ségolène en de dichter Gaston intrigeert hem. Hij raakt steeds meer geobsedeerd door de mooie haiku's die ze elkaar sturen. Bilodo beeldt zich in dat de haiku's door Ségolène voor hem geschreven zijn en hij wordt hopeloos verliefd. Totdat de plotselinge dood van Gaston een einde dreigt te maken aan de briefwisseling.
Een ontroerend en schitterend geschreven, klein verhaal.

Burendag vier je samen in de Blauwe Tram!
Burendag is een jaarlijks terugkerend feest dat je samen viert met je buurt.
Dit jaar vieren we Burendag op zondag 24 september a.s. van 14.00 tot 16.00 uur in het nieuwe Wijksteunpunt voor Zandvoort centrum: De Blauwe Tram!
Het Wijksteunpunt houdt deze middag "open huis" voor alle buren van De Blauwe Tram en de inwoners van het centrum van Zandvoort.
U krijgt informatie over alle activiteiten; u kunt een rondleiding krijgen en er staat een wensboom met wenskaarten zodat u kunt aangeven waar u aan mee zou willen doen, wat u zelf zou willen organiseren en wat u graag zou willen voor de toekomst van De Blauwe Tram. Tevens zal er informatie zijn over het doen van divers vrijwilligerswerk in de Blauwe Tram.
Deze zondag is er voor het eerst OOK Samen in de Blauwe Tram. Deze eerste keer is voor iedereen gratis dus kom langs, schuif aan en doe met ons mee met een spelletje of met de knutselactiviteit. Onze vrijwilligers ontvangen u met open armen.
U komt toch ook?
Locatie: De Blauwe Tram, Louis Davidscarré 1, Zandvoort Centrum.

Meezing-middag bij OOK Samen
Woensdag 27 september om 14.00 uur wordt het een vrolijke boel bij
OOK Samen in De Blauwe Tram, Louis Davidscarré 1, Zandvoort centrum!
Samen met Maaike Koper (zang) en Charles van den Heuvel (toetsen) zingen we samen, onder het genot van een kopje koffie en een lekkernij, de welbekende meezingers. Iedereen die van zingen èn gezelligheid houdt kan meedoen. Luidkeels meezingen, zachtjes neuriën, of playbacken: alles mag! Vanaf 14.00 uur en voor € 2,50 p.p. (incl. een kopje koffie en wat lekkers) bent u van harte welkom om aan te schuiven bij deze meezing-middag! We zingen tot ongeveer 15.30 uur en daarna gaan we zingend naar huis.
Kom dus langs en zing met ons mee: aanmelden kan bij de balie van Pluspunt, Flemingstraat 55, 023-574 03 30.

Ouwe Klare!
Dinsdag 19 september a.s. van 14.00 – 16.00 uur treedt entertainer Willem de Vrind op bij OOK Samen. Met zijn show "Ouwe Klare!" neemt hij u mee door de jaren 50 van de liedjesgeschiedenis. Hij zingt gouwe ouwe toppers van o.a. Rob de Nijs, Cliff Richard, Willeke Alberti en Guus Meeuwis en ook de ROCK en ROLL jaren komen aan de beurt, meezingen mag! Daarnaast is er een leuke muziek quiz waarbij uw kennis wordt getest. Dus heeft u zin in een gezellige middag vol entertainment en muziek? Kom dan langs en doe mee!
Locatie: Pluspunt, Flemingstraat 55, Zandvoort Noord.
Aanmelden vooraf is prettig en kan bij de balie van Pluspunt: 023 574 03 30. Meer informatie is te krijgen bij Jolanda Meier via ditzelfde nummer.