Nieuwsbrief

November 2017

Beste leden,

Als ik dit voorwoord schrijf, lees 16 oktober, zit ik zonnebadend buiten en geniet van deze dag. Zo ook met meer dan 200 leden van de Seniorendagen, die op 6 en 7 oktober jl. bij de High Tea waren. (verslag zie pagina 7)
Met vele handen is de High Tea weer tot stand gekomen en naar ik hoorde van de leden en de introducés, is het zeer geslaagd geweest en heeft het onze vereniging ruim 20 nieuwe leden opgeleverd. Men had het buikje volgegeten, wat thuis weer een maaltijd in de portemonnee scheelde.
Ook de dagtocht op 12 oktober jl. was een voltreffer. Wat al jaren niet gebeurd was: we gingen met twee (2) bussen op stap (100 personen), hetgeen net paste op de boot, voor een mooie vaartocht op de Linge.
Ook zijn onder andere de najaar- modeshow en het bezoek aan de schouwburg inmiddels weer geweest.
Ik kan u tevens mededelen, dat er weer een 5-daagse busreis voor u wordt samengesteld; de vooraankondiging staat in deze nieuwsbrief.(zie pagina 11)

Toch is niet alles het afgelopen jaar goed gegaan. Het is binnenkort (2 nov.) weer Allerzielen en het afgelopen jaar zijn ons negentien leden ontvallen.
Ik breng hierbij mijn deelneming over aan de nabestaanden.
Een schaduwzijde, maar het hoort bij onze vereniging.

En dan nu op naar ons vijf jarig jubileum op zaterdag 25 november(let op: de aanvangstijd van de vroege sessie is 10.00 uur i.p.v. 11.00 uur). Van 0 naar meer dan 700 leden; wat ben ik ongelooflijk trots op hetgeen wij met z'n allen in de afgelopen vijf jaar hebben bereikt.

Wij blijven gelukkig een sterke vereniging.

Zorg goed voor elkaar en veel plezier bij alle activiteiten.

Met vriendelijke groet,

Gerard Kuijper
Voorzitter DSVZ

Wekelijkse DSVZ activiteiten

'Stevig' wandelen
Op woensdag en zondag. Vertrek om 10.00 uur vanaf het Pannenkoekenhuis aan de Zandvoortselaan.
Voor informatie: Freny Kirindongo-van Eck 023 – 537 12 49

Biljarten
Op woensdag van 13.00 tot circa 16.30 uur in Zandvoort, € 2,- per keer. Voor informatie: Ton van Waarde 06 – 44 74 06 53

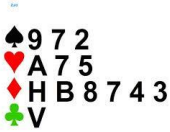

Bridgen
Op maandag van 13.00 – 16.30 uur, € 1,- per keer. In de 'Open Golf' aan de Duintjesveldweg 3 in Zandvoort .
Voor informatie: Cor van Jaarsveld 06 – 13 01 55 88

Klaverjassen
Op maandag van 13.00 – 16.30 uur, € 1,- per keer. In de 'Open Golf' aan de Duintjesveldweg 3 in Zandvoort.
Voor informatie: Aafke van Hunen 023 – 571 98 97

Zwemmen
Op maandag vanaf 9.45 uur in het zwembad van Center Parcs Zandvoort. Met de CenterParcs voordeelpas betaalt u € 6,10 voor een dagkaart. Van onze vereniging ontvangt u, alleen op maandag, € 3,00 retour, zodat het zwemkaartje u uiteindelijk € 3,10 kost. Voor informatie: Jan Wassenaar 023 – 571 28 61

Nordic Walking
Op dinsdag om 11.15 uur onder leiding van Marike Kramer, een gecertificeerde vakkracht. Betaling per periode, circa € 3,00 per keer. Vertrek bij het Pannenkoekenhuis aan de Zandvoortselaan.
Voor informatie: Jan Wassenaar 023 - 571 28 61

Fietsen
Op de 2e en 4e zaterdag van de maand. Vertrek om 13.00 uur vanaf Center Parcs Zandvoort aan de Vondellaan.
Voor informatie: Cilia van Weerdt 023 – 571 70 30

Website: www.seniorenvereniging-zandvoort.nl

Secretariaat: tonvanwaarde@casema.nl, telefoon 06 – 44 74 06 53

Redactie Nieuwsbrief: els.kuijper@hotmail.com

Contributierekening: NL 14 INGB 000 6510893 t.n.v. De Seniorenvereniging Zandvoort

De nieuwsbrief over december 2017/ januari 2018 wordt bezorgd van **vrijdag 24 november tot en met maandag 27 november a.s.**

Bestuur	Adres in Zandvoort	Telefoon	E-mail
Gerard Kuijper Voorzitter	Dr. Schaepmanstr. 4	023-5718205	gerard.kuijper@hetnet.nl
Olga Poots Vicevoorzitter en 2e penningmeester	Dr. J.G. Mezgerstraat 118	023-5749789	o.poots@kpnplanet.nl
Ton van Waarde Secretaris	Staringstraat 1	06-44740653	tonvanwaarde@casema.nl
Jan Wassenaar Penningmeester	Emmaweg 12	023-5712861	waszand@ziggo.nl
Ferko van Ancum Algemeen bestuurslid	De Ruyterstraat 48	023–5715268	vanancum@ziggo.nl
Els Kuijper Bestuurslid en ledenadministratie	Dr. Schaepmanstr. 4	023-5718205	els.kuijper@hotmail.com
Mieke Kluitenburg Algemeen bestuurslid	Witte Veld 64	023-5372694	renemieke@live.nl
Lies Beelen Bestuursassistent	Poststraat 8	023–5732707	lies.beelen@gmail.com
Yvonne Janse Bestuursassistent	Houtvaartkade 3 (Aerdenhout)	023–5242081	yvonnejanse@icloud.com

OMZIEN NAAR ELKAAR
Er voor elkaar zijn
met een luisterend oor, met een schouder, met een lach en soms een traan.
Leden voor leden van onze vereniging: laten wij samen alert zijn als iemand het moeilijk heeft, in de put zit óf wat te vieren heeft.
Kom op, breng een bezoekje, pak de telefoon en maak een praatje of stuur een kaartje.
Laten wij met 700 leden OMZIEN NAAR ELKAAR
Help zelf of wijs de weg naar hulp en ondersteuning.

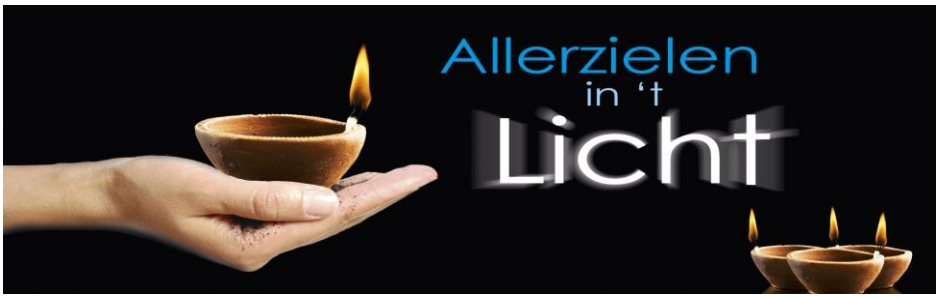

Donderdag 2 november a.s. is het Allerzielen.
Allerzielen is het feest van alle zielen, de dag waarop de gestorvenen worden herdacht.
Sinds 2 november 2016 zijn de onderstaande leden ons ontvallen:
Mevrouw A. Paap – Paap, mevrouw J.H. Hangjas, de heer J.A.F. Dingarten,
de heer W.C. Bakker, mevrouw A.M. Keur, mevrouw J.C. Loos – de Jong,
mevrouw E.W.M. Blaauwhof – Sanders, de heer J.C. Mesman,
mevrouw M.Th. Sapellato – Schouten, mevrouw E.M.J.G. Hylarides – Drinkenburg,
mevrouw A. Zwemmer – Zwart, mevrouw G.L. Versteege – van Huffelen,
mevrouw A.S.M. Stokman – Schiebergen, mevrouw J.Ch. Naumann,
mevrouw M.P. Verweij, mevrouw E. Seders – van der Geer,
mevrouw J. Koper – Oosterloo, de heer T.J.P. Logmans, mevrouw M.C. Rouss.

Verslag van de 6-daagse culturele busreis Bohemen/ Praag 28 aug. t/m 2 sept.

Voordat het gezelschap van 42 senioren in Praag aankwam, bezocht men een kasteel in de plaats Mělnik. Hoewel wij een ander idee hebben bij een kasteel, deed de ligging ervan wel recht aan deze benaming. Hoog in het landschap op een dominante plaats en een goed uitzicht over rivieren en landerijen.
Wij verzamelden ons op de binnenplaats bij een temperatuur van zo'n 30° Celsius. Er kwam een alleraardigste dame, die ons zou rondleiden met toelichting in de Duitse taal. Soms te uitvoerig legde zij uit welke de betekenis was van de vele schilderijen, voorwerpen en meubels, die in de vertrekken aanwezig waren.
Na afloop van de toer leidde zij ons naar de wijnkelder, die twee etages diep onder het kasteel ligt. Binnen enkele minuten maakten wij een temperatuurdaling van zo'n 20 graden mee. Allen hebben dat doorstaan. De aangeboden witte wijn werd dankbaar naar binnen geklokt; de rode werd wat minder gewaardeerd. Na dit oponthoud in de wijnkelder was er gelegenheid voor een wandeling door de stad.
Kort na het middaguur verlieten wij Mělnik op weg naar het centrum van Praag, via een wat omslachtige route (éénrichtingsverkeer) parkeerde onze chauffeur Gerrit de bus vóór de ingang van het hotel! Een luid applaus kon Gerrit, zeer verdiend, incasseren.
Het was een hele drukte op woensdagmorgen 30 augustus in de hal van ons hotel. Japanners kwamen binnen, Chinezen gingen weg en Spanjaarden wachtten op hun stadsgids. Ik werd aangesproken door een mevrouw met de opmerking "ik hoor Nederlands, bent u soms van de seniorenvereniging?" Zij was onze gids Janneke, die ons vanmorgen door het oude deel van Praag zou loodsen. Nou en dat deed ze goed!

Precies om negen uur ging de bus naar een kade langs de rivier de Moldau; vervolgens liep het gezelschap bij een snel oplopende temperatuur over de brug met engelen de stad in.
Het oude deel van Praag ligt in de knieholte van de rivier de Moldau en het eerste dat we aandeden, was de oude Joodse wijk "Josefov" met de beroemde begraafplaats.
In de directe omgeving staat een gebouw met een bijzondere klok: het Joodse raadhuis heeft een klok met Hebreeuwse letters, die in tegenovergestelde richting draait. De tijd wordt aangegeven door twee handjes (yadjes). Bijzonder!
Verder dwaalden we door dit deel van Praag: langs bibliotheken, paleizen, kerken en synagogen. En Janneke vertelde maar door. Met humoristische opmerkingen lardeerde zij haar betoog, dat allen waardeerden en dat soms tot hilarische reacties leidde.
Na enkele uren bereikten wij een bijzonder monument n.l. de Kruittoren gebouwd in de tweede helft van de vijftiende eeuw op resten van fortificaties uit de dertiende eeuw. Dichtbij bevindt zich het Grand Hotel Europa, een gebouw in art nouveau stijl waar tafels voor ons gereserveerd waren voor koffie met verrukkelijke bijlagen. Chapeau!

Daarna gingen de senioren uit Zandvoort weer op weg naar het Wenceslasplein in het centrum van Praag. Ruim op tijd waren we bij de astronomische klok om op één uur getuige te zijn van de processie van de apostelen. De klok sloeg, de deurtjes gingen open en de vier apostelen verschenen aan het volk. De middag kon ieder naar eigen inzicht besteden. Daarna wachtte ons een verrassing namelijk een avondtour door de verlichte stad met Janneke als gids. Tijdens een kort oponthoud in de buurt van de Praagse "Eiffeltoren" hadden wij een prachtig uitzicht over de verlichte stad. Deze toren, die veel lijkt op het Parijse evenbeeld, is slechts zestig meter hoog en is daar neergezet als symbool van een tentoonstelling in 1891.
De volgende dag zat het gezelschap om negen uur in de bus en nu ging de reis naar de bovenstad met o.a. het kasteel van Praag, dat al meer dan duizend jaar een waardevol symbool is van de republiek Tsjechië.
Tot het complex behoren de Sint Vitus-, de Wenceslas- en de Adalbert Kathedraal, enkele paleizen, schitterend aangelegde tuinen en het gouden straatje. Vandaag geen Janneke als gids, maar een dame, die het Nederlands met een sterk accent sprak, waardoor zij soms moeilijk te volgen was. We zakten verder de heuvel af naar de rivier om via de beroemde Karelsbrug weer in de binnenstad te komen. De Karelsbrug, in 1357 onder Karel IV gebouwd, heeft zestien bogen en erop staan dertig standbeelden. De afstand van de ene oever naar de andere is vijfhonderd meter.

Tegen vijf uur werd het gezelschap verwacht aan boord van een salonboot voor een mooie tocht van enkele uren over de Moldau. Een warm en koud buffet vormde een aangename onderbreking van ons verblijf. De stemming kwam enigszins in hogere sferen toen een Tsjechische dame de accordeon ging bespelen. Na dit maritieme deel van de cultuurreis bracht de bus ons weer naar Jurys Inn, waar wij voor de laatste keer in Praag van de nachtrust konden genieten.
Vrijdag 1 september markeerde het begin van de terugreis naar Nederland. Waren de achter ons liggende dagen warm tot zeer warm, deze dag begon bewolkt gevolgd door regen met een aanzienlijk lagere temperstuur.
Tegen de tijd dat wij in Karlovy Vary aankwamen, gingen de hemelsluizen open.
Het bezoek aan deze stad met twaalf geneeskrachtige bronnen viel geheel in het water. Bij mooi weer is een wandeling langs een promenade waar de bronnen hun helend water aan de bezoeker presenteren, een belevenis. De ene bron bevat ijzer, de ander zwavel of magnesium. Zo kan men zelf kiezen wat helend is voor een kwaal.
Eind van de middag gingen wij op weg naar de plaats Oberwiesenthal, net over de grens in Duitsland. De weg slingerde zich door het Ertsgebergte met dichte wouden en af en toe een skilift, waaruit geconcludeerd kan worden dat dit een wintersportcentrum is.
Wij arriveerden bij hotel Am Fichtelberg dat het laatste en ook wel het grootste onderkomen was dat ons op deze reis ten dienste stond.
De terugreis naar Nederland op de volgende dag had een aangename onderbreking in Didam voor een warme maaltijd. Met de ondergaande zon op de voorruit van de bus reden wij richting Zandvoort, waar wij om kwart voor tien in de Celsiusstraat aankwamen.
De hotels in Duitsland en in Praag verschaften ons goede accommodatie met uitgebreide ontbijtbuffetten. Onze chauffeur Gerrit was een goede vakman die, met name in de drukke stad Praag, uitstekend werk verrichtte.
Tot slot veel dank aan Freny van onze vereniging die deze reis voorbereidde en ook de nazorg had. Gehoord de reacties van de deelnemers was het een geslaagde reis.
Harry Visser.

Verslag etentje Beach Club Tien 20 en 21 september jl.

Aan deze strandtent de eer om de deuren gastvrij open te zetten voor het eerste etentje van het seizoen 2017-2018. Dat was op woensdag 20 en donderdag 21 september jl.. Beide avonden (deze keer geen live muziek) voldeed het drie gangen menu kompleet aan onze verwachtingen. Het eten was heerlijk, de bediening voortreffelijk en de sfeer, zoals altijd, heel gezellig. Kortom: een meer dan geslaagd begin van het nieuwe seizoen.
Klaasje Armbrust

Nieuwe leden

De afgelopen maand zijn er nieuwe leden bijgekomen.
Mevrouw E. Bolkestein, mevrouw J. Colin, mevrouw A.G. Effern – van Soolingen, mevrouw A. Geerts – Heidebrink, mevrouw G. Geerts – Koster, mevrouw H.G. Ghijsen, de heer W.A.B. Grooff, mevrouw M. de Haan, mevrouw W. Koene – Lazones, mevrouw T. Kok, de heer K.J. Koper, mevrouw A.C. Kuijpers, mevrouw C.M. Laarman – Visser, mevrouw P.A. Looman – van Pel, mevrouw M.G.C. de Loor, mevrouw A. Maalcke, mevrouw Y.I. Paap, mevrouw W.J. Paap, mevrouw W.C.A. Paap – Mendes, mevrouw D.M. Paap – Winter, mevrouw H.M.E. van Petegem – Souisa, de heer S. Peterson, mevrouw R. Piller, mevrouw L. Post, mevrouw M. Schaeffer – Sietsma, de heer E. Souisa, mevrouw F.P.M. Steeman, mevrouw E. van der Steen, mevrouw E.J.B. Veldhuizen, de heer P.J.M. Versteege, mevrouw M.A.H. Versteege – van Dijk, de heer J. Verweij, mevrouw H. Verweij – Kooijman, mevrouw G.H. de Vries, mevrouw J.J. van Warmerdam en mevrouw E. de Wid.
Deze leden heten wij van harte welkom.
Els Kuijper, ledenadministrateur.

Verslag DSVZ Seniorendagen 2.0 in De Krocht
Op 6 en 7 oktober jl. was het weer tijd voor twee dagen van het grote genieten. Voor de 2e keer vierden wij met meer dan 200 leden samen de ouderendagen in Zandvoort.

Voor leden én gasten, met een High Tea zoals een High Tea hoort te zijn.
Heel veel lekkers, zoet en hartig, het was er allemaal.

Uiteraard met hele lekkere theesoorten en als afsluiter een koffielikeurtje
én advocaatje met slagroom!

Voor meer foto's kijk op www.seniorenvereniging-zandvoort.nl
De High Tea werkgroep: Els, Olga & Ferko

Verslag van de High Tea
Graag wil ik de organisatie feliciteren met het daverende succes van de High Tea op vrijdag 6 en zaterdag 7 oktober jl. Theo Smit had zich weer uitgeleefd in de keuken; vrijwilligers lieten hun handen weer wapperen. Het was super!
Klaasje Armbrust

Verslag theater 13 oktober jl.

Vrijdag 13 oktober waren we met 27 leden van DSVZ bij de theatervoorstelling
" De Gouden Jaren van 1950 tot 1980" in de Schouwburg te Velsen.
Cor Bakker en Danny Malando - kleinzoon van de bekende Malando(Arie Maasland)- met zijn collega's namen ons mee terug in de tijd aan de hand van historische beelden uit het Polygoon Journaal en de leukste/ mooiste liedjes uit deze jaren; fantastisch gezongen o.a. door Rebecca Lobry.
Bij de toegift vroeg Cor iedereen op te staan en mee te doen met de dans uit die tijd: de Jive. Er werd volop gehoor gegeven aan dit verzoek en er is veel gelachen, gezongen en mee bewogen. Herinneringen die nooit vervagen!
We hebben een nostalgische avond gehad, alleen hadden we meer bekende nummers van " Malando " verwacht.
Een groepje bleef nog napraten onder het genot van een drankje, wat erg gezellig was voor de 3 dames die moesten wachten op de Regio taxi.
De auto's waren gehaald om de anderen weer veilig thuis te brengen. Mijn hartelijke dank aan alle chauffeurs/chauffeuses; door hun medewerking konden veel leden mee.
Wies de Jong.

Collectieve Zorgverzekering voor Zandvoorters met een krappe beurs

In Zandvoort telt iedereen mee en wil de gemeente dat iedereen mee kan doen. Maar dat is niet vanzelfsprekend. Gezinnen, jongeren, ouderen, chronisch zieken en gehandicapten, die rond moeten komen van een minimuminkomen, kunnen daarom gebruik maken van diverse regelingen. Als u in aanmerking komt voor de ZandvoortPas - of u heeft deze voor 2017 al ontvangen - dan is het deelnemen aan deze regeling een eenvoudige zaak.
In 2018 biedt gemeente Zandvoort mensen met een minimuminkomen een nieuwe collectieve zorgverzekering aan. De voordelen van deze verzekering zijn niet mis! Zo is het volledig eigen risico meeverzekerd en voor mensen die gebruik maken van een Wmo-voorziening is ook de eigen bijdrage meeverzekerd. Dit is niet alleen voordelig, het scheelt ook administratieve handelingen; u hoeft deze kosten niet meer apart terug te vragen via de gemeente. Behalve de basisverzekering kunt u ook voordelig kiezen voor aanvullende pakketten. Heel prettig als u gebruik maakt van bijvoorbeeld fysiotherapie, 21 dagen vervangende mantelzorg, bijdragen in brillen en hoortoestellen.
Kortom, de zorgverzekering biedt senioren, die zorgkosten hebben, veel voordelen.
Veranderen van zorgverzekering voor het komende kalenderjaar (2018) moet u vóór 1 januari a.s. hebben geregeld. Vergelijk dus vanaf 13 november a.s. uw huidige verzekering met de mogelijkheden van deze gemeentepolis online op www.gezondverzekerd.nl en kijk of het specifieke aanbod van vergoedingen via gemeente Zandvoort voordeliger voor u uitpakt.

Voordeelpas

De Centerparcs voordeelpas van € 15,95 per jaar heeft behalve het zwemvoordeel nog diverse andere kortingmogelijkheden.
Zoals bij boeking op een van de Centerparcs parken kunt u uw boekingskosten van € 29,50 terug krijgen. U kunt dit met uw boekingsnummer in de hand gewoon hier in Zandvoort aan de receptie op de Vondellaan 60 regelen.

Museum: Hollandse Meesters uit de Hermitage. Donderdag 9 november 2017

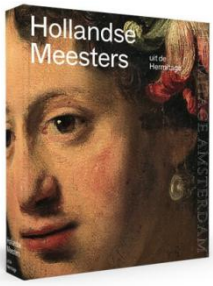

Maar liefst 63 werken van 50 schilders zijn naar Amsterdam gekomen. Een buitengewone tentoonstelling, die de schilderijen voor het eerst in 350 jaar weer even "thuis" brengt.
Museum Jaarkaart en de Bankgiroloterij Vip kaart zijn geldig met een toeslag van € 10,00. Het entree is € 29,95.
We vertrekken donderdag 9 november om 09.04 met de trein uit Zandvoort. In Amsterdam stappen we op tram lijn 9. Uitstappen halte Waterlooplein. Schuin tegenover het uitstappunt gaan we koffie drinken bij eetcafé De Blauwe Brug. Hier gaan we weer proberen of we kunnen reserveren voor de lunch.
Gaat u mee? Geef dan een berichtje aan Olga Poots op telefoonnummer 06 –44 92 03 38 of Jan Wassenaar op telefoonnummer 06 –46 07 57 30 of per e-mail: waszand@ziggo.nl

Jubileumbingo dinsdag 14 november 2017

Op dinsdag 14 november houden wij de jubileumbingo in Theater De Krocht. Wij beginnen om 13.30 uur! De zaal gaat om 13.00 uur open. Er zijn, zoals u gewend bent, twee bingo rondes en aansluitend is er een loterij. Vanwege ons 5 jarig jubileum hebben wij extra mooie prijzen ingekocht. U kunt zich vanaf dinsdag 31 oktober tot en met vrijdag 10 november aanmelden bij Olga Poots, bereikbaar op telefoonnummer 023-574 97 89 (maandag tot en met vrijdag van 10.00 tot 12.00 uur), of per e-mail o.poots@kpnplanet.nl
Bij afwezigheid staat het antwoordapparaat aan.

Uit eten 22 en 23 november

We gaan gezellig naar restaurant XL op het Kerkplein.

Waar:	Grand Café XL Kerkplein 8, 2042 JH Zandvoort
Wanneer:	woensdag 22 november en donderdag 23 november
Menu:	voorgerecht: Mediterraanse tomatensoep met Parmezaanse kaas Hoofdgerecht vlees: Gebakken varkenshaas met gerookte aardappelpuree, met geblancheerde bospeen en tijmjus ***of*** In de pan gebakken zeebaars met Alkmaarse gort en romige verse prei en antiboise nagerecht: chocoladebrownie met ijs en karamelsaus
Prijs:	€ 15,= exclusief consumpties
Hoe laat:	u bent vanaf 17.00 uur welkom, het eten wordt om 18.00 uur geserveerd.

U kunt zich opgeven bij Jopie van Heumen op telefoonnummer 06 11 59 93 20 of per e-mail jopievanheumenbrozius@live.nl of bij Ans Vet op telefoonnummer 023 888 77 90 of per e-mail ans.vet@casema.nl
Indien u na aanmelding onverhoopt niet kunt komen, wilt u dit dan zo spoedig mogelijk doorgeven op telefoonnummer 06 11 59 93 20? Iemand anders kan dan in uw plaats.

Theater: cabaretgroep Op sterk water met Een magische kerst

Zaterdag 9 december 2017 hebben we 10 kaarten in optie kunnen nemen voor "Een magische kerst" met de impro-cabaretgroep Op sterk water in de Schouwburg te Velsen, Groeneweg 71, 1971 NS IJmuiden. We worden door de cabaretgroep deze "Kerst" meegenomen langs de meest herkenbare situaties in het "gezelligste" seizoen van het jaar. Met vlijmscherpe humor, muzikale hoogstandjes, interactief decor en vooral: virtuoze improvisatie.
De voorstelling begint om 20.15 uur; een theaterkaartje kost € 23,00 inclusief garderobe, drankje in de pauze en administratiekosten.
Bijkomende kosten: € 4,00 te betalen aan degene die rijdt.
U kunt zich tot zondag 5 november a.s. opgeven bij Wies de Jong, tel. 023 571 51 64 (antwoordapparaat staat aan) of via e-mail: wiesdejong@casema.nl. Wilt u ook doorgeven als u vervoer nodig hebt?
Wij rijden met privé auto's. Niet iedereen wil meer buiten Zandvoort rijden en daarom vragen we: kunt en wilt u – op eigen verantwoording – iemand meenemen, halen en weer thuis brengen? Wilt u dat dan ook doorgeven? Hartelijk dank alvast.
Betaling op giro NL 38 INGB 000 1010755 t.n.v. W. de Jong.
Theatergroeten van Ursula en Wies.

LAATSTE DAGTOCHT 14 DECEMBER 2017 MET BROUWERSTOURS NAAR BENNEKOM EN SCHERPENZEEL

Nadat we zijn ingestapt, gaan we op weg naar Bennekom voor de koffie / thee met gebak in het ,,Kijk- en luistermuseum" met een presentatie.

Kijk & Luistermuseum
Bennekom

Als we hier alles hebben bekeken, gaan we op weg naar Scherpenzeel ,, Partycentrum Boschzicht" voor een drankje met een saucijzenbroodje. Daarna met een gids in de bus ,,De Grebbelinie" route rijden. Na terug komst in het Party Centrum kunnen we ons te goed doen aan een 5 gangen menu : Kipcocktail met lichte kerriesaus, licht gebonden tomatensoep gevolgd door kalkoenrollade met rode portsaus, diverse aardappelgarnituur, diverse groenten, gemengde salade en appelcompote. Toe een heerlijk kerstdessert en als afsluiting koffie met bonbon. Vegetarisch is altijd mogelijk: geeft u dit dan door bij de aanmelding.
Eventuele te nuttigen drankjes buiten het hier boven genoemde zijn voor eigen rekening.
Opstappen : H.I.K 08:30 uur / Agathakerk 08:35 uur / N.S. Station 08:40 uur / Vomar 08:50 uur / Van Lennepweg t/o BP 08:55uur / Shell 09:00 uur daarna de Bodaan.
De kosten voor deze dagtocht zijn € 49,50 per persoon. Te voldoen op rekeningnummer NL 34 ABNA 0414 618 882 op naam van: Seniorenvereniging Zandvoort
Opgeven kan vanaf donderdag 2 november a.s. na 9.00 uur. Aanmeldingen voor die tijd worden niet in behandeling genomen. De sluitingsdatum voor aanmelden en betalen is vrijdag 1 december. Annuleren kan t/m woensdag 6 december. Daarna is de boeking definitief en kan er geen geld worden terug gestort.
Aanmelden bij Tilly per mail: thpolsma@casema.nl; per tel: 023-571 62 65
of bij Freny : frenyvaneck@casema.nl; per tel: 023-537 12 49.
Ingeval het antwoordapparaat: duidelijk en rustig inspreken. Opgeven met naam, aantal personen, telefoonnummer en opstapplaats. Als we u niet persoonlijk gesproken hebben, krijgt u altijd een telefoontje of mailtje ter bevestiging terug. Heeft u gehoord dat het akkoord is dat u mee kan, dan pas betalen.
Men moet zich zelfstandig, eventueel met rollator, kunnen verplaatsen en zelfstandig de bus in en uit kunnen komen. Dit in verband met de treetjes in de bus. Graag één keer opgeven, spreek goed af dat wanneer iemand anders u opgeeft dat u dit dan niet meer doet. Het werkt voor ons erg verwarrend als u meerdere keren wordt opgegeven.
Aanmelden en afmelden en verdere vragen te allen tijde bij Freny of Tilly.

VOORAANKONDIGING

Vijf daagse busreis naar het Duitse Knüllgebergte

Datum: maandag 14 t/m vrijdag 18 mei 2018

De dag na Moederdag zijn wij van plan te vertrekken vanuit Zandvoort met BTR reizen naar het gezellige kuur- en vakwerkstadje Neukirchen in het lieflijke Duitse Knüllgebergte. Dit Knüllgebergte is tussen Kassel en Fulda gelegen en staat bekend als dé romantische omgeving van Noord Hessen in het hart van Duitsland.
Wij maken dagelijks uitstapjes en gaan deze week natuurlijk varen. Op dit moment is BTR reizen druk bezig om alle puntjes op de i te zetten en kunnen wij u de definitieve prijs nog niet melden, u kunt zich wel alvast aanmelden voor deze reis. Bij een deelname van minimaal 35 personen gaat deze reis door maar let op: er is een beperkt aantal eenpersoonskamers.
U kunt vanaf maandag 13 november aanmelden bij Gerard Kuijper op telefoonnummer 023-571 82 05 van maandag tot en met vrijdag tussen 09.00 en 11.00 uur, of per e-mail gerard.kuijper@hetnet.nl

Agenda:

Vanaf dinsdag 31 oktober	Opgeven voor Bingo	Per mail of telefonisch bij Olga
Vanaf donderdag 2 november	v.a. 9 uur opgeven dagtocht Bennekom/ Scherpenzeel	Per mail of telefonisch bij Tilly of Freny
Dinsdag 7 november	13.30 uur Cinema Nostalgie	Circus Zandvoort
Donderdag 9 november	Museumbezoek Hermitage	09.04 trein uit Zandvoort
Vanaf maandag 13 november	Opgeven voor vijfdaagse busreis Duitsland	Per mail of telefonisch bij Gerard
Dinsdag 14 november	Bingo	Theater De Krocht
22 en 23 november	17.00 uur uit eten	Grand Café XL
Zaterdag 25 november	**10.00**.-14.00 of 16.00-20.00 uur 5-jaar jubileum DSVZ	Theater De Krocht
Donderdag 9 november	Museumbezoek Hermitage	09.04 trein uit Zandvoort
Zaterdag 9 december	Cabaret: Een magische kerst van Op sterk water	20.15 uur Schouwburg Velsen
Donderdag 14 december	Dagtocht Bennekom/ Scherpenzeel	Diverse opstapplaatsen
14 t/m 18 mei **2018**	Vijfdaagse busreis	Duitsland

Contributie

Veel van onze leden maakt inmiddels gebruik van het incassoformulier voor het betalen van de jaarlijkse contributie. Deze leden hoeven niets te doen, het bedrag voor de contributie wordt bij deze leden automatisch van de rekening afgeschreven.

Een deel van onze leden betaalt de contributie door middel van een overschrijving via de bank. Deze leden verzoeken wij **de contributie voor 2018** (€ 25,=, € 20,= of € 15,= per persoon) **uiterlijk 31 december 2017** aan ons te betalen.

U kunt de contributie overmaken op IBAN nummer **NL 14 INGB 000 65 10 893** ten name van **De Seniorenvereniging Zandvoort**. In de omschrijving a.u.b. uw naam vermelden.

Heeft u nog vragen, neem dan contact op met Els Kuijper, telefoonnummer 023-5718205 (van maandag tot en met vrijdag tussen 9 en 11 uur).

Cinema Nostalgie presenteert: HAMPSTEAD

Op 7 november 2017 opent Cinema Nostalgie vanaf 13.00 uur weer haar deuren voor HAMPSTEAD, met Diane Keaton & Brendan Gleeson.

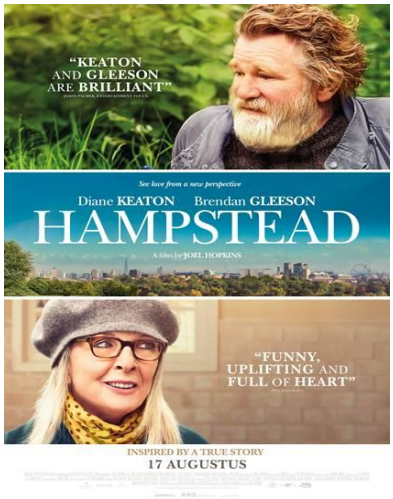

De Amerikaanse weduwe Emily Walters (Diane Keaton) woont aan de rand van Hampstead Heath, een groot park in Londen. Na de dood van haar man lukt het maar niet om haar leven op te pakken, ondanks de hulp van haar zoon Philip (James Norton). Haar leven krijgt een verrassende wending wanneer ze Donald (Brendan Gleeson) ontmoet, een man die in het park Hampstead Heath woont. Terwijl ze hem helpt in zijn strijd tegen de projectontwikkelaars die hem het park uit willen werken, maakt haar verdriet langzaam weer plaats voor liefde. Hampstead is gebaseerd op een waargebeurd verhaal en laat op charmante en grappige wijze zien dat liefde kan ontstaan op de meest onverwachte plekken. Het bewijst voor eens en altijd dat leeftijd geen barrière hoeft te zijn voor een tweede kans!

Ontvangst met koffie/thee en cake vanaf 13.00 uur. De film vangt aan om 13.30 uur.
Kosten: € 7,00 inclusief Belbus, film, koffie en toeslag. Zonder belbus: € 6,00.
Indien u gebruik wilt maken van de Belbus, kunt u zich opgeven bij Pluspunt telefoon: 5717373. Losse kaarten (zonder Belbus) zijn op de dag zelf te koop bij de kassa van Circus Zandvoort.
Gastheer en gastvrouw zijn aanwezig om u te helpen bij de instap in de lift en/of naar de stoel.

Cinema Nostalgie, een gezamenlijk initiatief van Stichting Kunstcircus Zandvoort en De Senioren Vereniging Zandvoort, is de eerste dinsdagmiddag van de maand geopend en is voor iedereen, maar speciaal voor senioren, toegankelijk.

Elke vrijdag Mediaspreekuur in de Bibliotheek Zandvoort

Altijd al willen weten hoe een iPad, smartphone of e-reader werkt? Bent u benieuwd wat Twitter, een weblog of Facebook nu is? Hoe u zoekt op het internet en weet dat de informatie die u gevonden hebt betrouwbaar is? Hoe u zoekt in de catalogus van de Bibliotheek en hoe u uw boeken verlengd? Hoe u een e-book leent?

Kom naar een van de mediaspreekuren en krijg antwoord van onze mediacoaches op deze en al uw andere vragen rondom nieuwe media, social media en internet. Ook buiten de reguliere spreekuren kunt u met uw korte vragen bij de mediacoaches terecht.
Elke vrijdag | 11:00 – 13:00 uur | Gratis
de Bibliotheek Zandvoort

Woensdag 8 november inloopspreekuur van Visio in de Bibliotheek Zandvoort

Visio ondersteunt slechtziende en blinde mensen bij hun vragen over leven, leren, wonen en werken met een visuele beperking. Tijdens het inloopspreekuur kunnen diverse hulpmiddelen op het gebied van vergroting en verlichting (bij lezen erg belangrijk), mobiliteit, communicatie en verzorging uitgeprobeerd en bekeken worden. Meer info: www.visio.org.

Woensdag 8 november | 14:00 – 16:00 uur | Gratis
de Bibliotheek Zandvoort

Boekentips

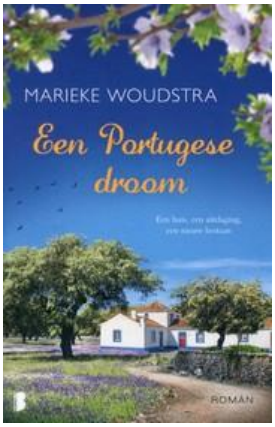

Marieke Woudstra
Een Portugese droom

Marjolein en Bart gaan hun droom achterna en kopen een boerderij met een olijvenboomgaard in Portugal. Het is hard werken maar het lukt ze daar een bestaan op te bouwen. Door de bewoners van het dorp worden ze in de gemeenschap opgenomen en raken bevriend. Ze zijn gelukkig en vinden dat ze er goed aan hebben gedaan naar Portugal te verhuizen. Tot een geheimzinnige man beweert dat hun landgoed van hem is. Woudstra weet goed de rustige sfeer van het dorpje neer te zetten. Na het lezen van dit boek is Portugal vast je volgende vakantiebestemming.

Unni Lindell
Ik weet waar je woont

Inspecteur Marian Dahle wordt gevraagd zich in een cold case te verdiepen. Vijftien jaar geleden verdween in Oslo de zes jaar oude Thona. Dahle bijt zich vast in de oude zaak tot zich opeens een nieuwe verdwijningzaak voordoet in dezelfde omgeving als waar Thona verdween. Is dit toeval?
Weer een heerlijke Scandinavische thriller van Unni Lindell. Spannend en verrassend.

Kunstgeschiedenis: Dia Lezing Sint Nicolaas in Pluspunt
Arianne Deligianni studeerde kunstgeschiedenis in Amsterdam. Vanuit haar passie vertelt zij graag over verschillende onderwerpen uit de Kunstgeschiedenis. Aan de hand van prachtige dia's neemt zij u mee in de wereld van de Kunst. Verschillende tijdperken, kunstenaars en schilderijen komen aan bod.

Op 5 december a.s. vieren wij in Nederland Sinterklaas. De manier waarop wij dat tegenwoordig vieren, verschilt als je het vergelijkt met vroeger. Toch zijn er ook veel overeenkomsten. Denk bijvoorbeeld aan het schilderij van Jan Steen. In 2013 ontstond er commotie over Zwarte Piet, maar dit gebeurde ook tijdens de Gouden Eeuw en ook het schilderij van Jan Steen was redelijk omstreden. Omdat het feest te veel heidense en paapse elementen zou bevatten, probeerden protestanten het Sint Nicolaasfeest af te schaffen. Hoe is die heilige Sint-Nicolaas bij ons bekend geraakt? Hoelang wordt Sinterklaas al gevierd en gebeurde dat op dezelfde manier als nu? Zijn Sinterklaas en de Kerstman dezelfde persoon?
Tijdens deze lezing van Arianne Deligianni zal gekeken worden naar het Sint Nicolaasfeest door de eeuwen heen, aan de hand van prachtige schilderijen en beelden.
Vrijdag 1 december 14:00 – 16:00 uur € 10,00 locatie: Pluspunt, Flemingstraat 55

Weggooien kan altijd nog….
Vrijdagmiddag 24 november van 14.00 tot 16.00 uur is er weer "Herstel het Samen" bij OOK Zandvoort, Flemingstraat 55. Er staan deze middag vrijwilligers klaar om, samen met u, uw defecte spullen te repareren.
Wij leven in een wegwerpmaatschappij: steeds meer producten worden geproduceerd om tijdelijk te worden gebruikt en vervolgens te worden weggegooid. Zij worden dus niet onderhouden, gerepareerd of bewaard voor later gebruik. "Herstel het Samen" promoot repareren als alternatief voor weggooien: door een product een tweede leven te geven, spaart men niet alleen de uitgaven maar ook het milieu. Door samen te repareren blijft reparatiekennis behouden en kan deze weer worden doorgegeven. Zo zijn deze middagen niet alleen heel gezellig, maar ook heel waardevol en nuttig.
Heeft u ook kapotte voorwerpen in huis en vindt u weggooien zonde? Kom dan langs. De reparatiediensten (voor allerhande kleine reparaties) worden gratis aangeboden, u betaalt alleen voor eventuele materiaalkosten.
Voor meer informatie: Sandra Kluyskens telefoonnummer 023-574 03 30
of e-mail: s.kluyskens@pluspuntzandvoort.nl

Samen Poëzie lezen
Wijksteunpunt De Blauwe Tram organiseert, in samenwerking met de Bibliotheek Zuid Kennemerland, elke twee maanden een Poëzie lezing.
De eerste bijeenkomst is donderdag 16 november van 14.00 tot 15.30 uur in de bovenzaal van De Blauwe Tram. Indien u slecht ter been bent kunt u uiteraard met de lift.
U kent vast wel de Martinus Nijhoffstraat, maar wist u dat hij prachtige poëzie geschreven heeft? Kom langs en maak kennis met zijn werk! Theo Chin Sue leest deze middag samen met u twee gedichten van Martinus Nijhoff en bespreekt de diepere betekenis erachter. Deze poëzie middag is voor de beginnende én de ervaren lezer. Tijdens de bijeenkomst krijgt u de gedichten, die gelezen en besproken worden, op papier.
Aanmelden vooraf is prettig maar niet noodzakelijk. Deze eerste bijeenkomst is gratis. Daarna is er elke twee maanden een lezing; de kosten hiervoor zijn € 2,00 inclusief koffie/thee. Meer informatie kunt u krijgen bij de balie van De Blauwe Tram en/of via Hans Ruurda: H.Ruurda@pluspuntzandvoort.nl